

REPUBLICA MOLDOVA  
RAIONUL BRICENI  
CONSILIUL SĂTESC CORJEUȚI  
MD-4720, Str. Ștefan cel Mare, 51  
TEL.024757336; 024757338  
Site:primariacorjeuti.md  
E-mail: primariacorjeuti@apl.gov.md

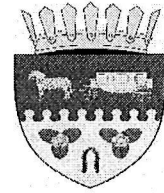

**DECIZIA nr.6/3**  
**din 04 decembrie 2025**

***Aprobarea bugetului primăriei s.Corjeuți pe a. 2026 în a II lectură.***

În conformitate cu art. 14, p.2 lit. (a) (n) art. 19 (4) din Legea nr. 436/2006 privind administrația publică locală; art. 24,25,47 alin(2) lit. b) și 55 (4) alin. (3) al Legii finanțelor publice și responsabilității bugetar-fiscale nr. 181/2014; art. 21 din Legea nr. 397/2003 privind finanțele publice locale, Legii nr. 270/2018 privind sistemul unitar de salarizare în sectorul bugetar, HG Nr. 201 /2009 privind punerea în aplicare a prevederilor Legii nr.158/2008 Cu privire la funcția publică și statutul funcționarului public; Legii nr.155/2011 pentru aprobarea Clasificatorului unic al funcțiilor publice” Regulamentului privind numărul limită al autoturizmului de serviciu, mașinei antiincendiare și microbusului de transportat pasageri și parcursul – limită anual în cadrul primăriei Corjeuți, aprobat prin Decizia CL nr. 5/4 din 22/08/2024, art.24 p. (3) din Legea nr.768 „Privind statutul alesului local” din 02.02.2000; Legii nr. 835/1996 privind principiile urbanizmului și amenajării teritoriului, art. 27 din Legea 163/2010 privind autorizarea executării lucrărilor de construcție, Codul Urbanizmului și construcțiilor nr. 434 /2023, HG nr. 361 /1996 privind asigurarea calității în construcții; HG nr. 306/2000 privind autorizarea funcționării și schimbării destinației construcțiilor informația prezentată de Cojocari S., contabil șef, Avizul comisiei pentru economie și buget(anexă),

**Consiliul Sătesc Corjeuți DECIDE:**

1. Se aprobă Bugetul satului Corjeuți, r-l Briceni pe anul **2026** la partea de venituri în sumă de **16698.6 mii lei**, la partea de cheltuieli în sumă de **16698.6 mii lei**;
2. Componenta veniturilor bugetului local al primăriei sat. Corjeuți se prezintă în *anexa nr. 1*;
3. Componenta cheltuielile bugetului local conform clasificării funcționale și pe programe se prezintă conform *anexei nr. 2*;
4. Se aprobă efectivul limită a statului de personal a primăriei Corjeuți și a instituțiilor publice din gestiune pentru anul bugetar 2026, conform *anexei nr.3*.
5. Se aprobă Numărul limită al unităților de transport și a parcursul – limită anual de kilometri pentru unitățile de transport în cadrul primăriei Corjeuți pe anul 2026, conform *anexei 4*.
6. Se aprobă indemnizația alesului local pentru participarea la ședința Consiliului sătesc Corjeuți, conform *anexei 5*;

7. Se aprobă Nomenclatorul tarifelor pentru servicii prestate de la bugetul local Corjeuți pe anul 2025, conform anexei nr.6.

8. Autoritatea primăriei satului Corjeuți vor asigura:

- dezagregarea în termen a limitelor stabilite, cu introducerea acestora în sistemul informațional de management financiar;
- legalitatea utilizării alocațiilor bugetare și respectarea limitelor aprobate;
- utilizarea conform destinației a transferurilor cu destinație specială alocate de la bugetul de stat;
- contractarea de lucrări, servicii, bunuri materiale conform prevederilor Legii privind achizițiile;
- raportarea în termenii stabiliți a performanțelor realizate, conform competenței;

9. **Dna Cojocari Svetlana, contabil șef**, va analiza sistematic executarea bugetului local și va înainta în caz de necesitate, propuneri concrete pentru consolidarea disciplinei financiar-bugetare și menținerea echilibrului bugetar ordonatorilor de buget.

10. **Se autorizează d-l Victor Andronic, Primarul de Corjeuți:**

- cu rolul de administrator de buget;
  - să modifice planurile de alocații între diferite nivele ale clasificării bugetare (K2) în cadrul aceiași funcții (F1-F3) în cadrul unui subprogram, fără majorarea cheltuielilor de personal și fără modificarea cheltuielilor pentru investiții de capital și a transferurilor întrebugetare;
  - să includă în programele respective de cheltuieli, în baza dispoziției, alocațiile repartizate prin decizia autorității, precum și transferurile cu destinație specială de la bugetul de stat la bugetele locale, repartizate prin acte normative, decât legea bugetului de Stat.
  - autoritățile bugetare (Org1 și Org1i) să modifice planurile de alocații între instituțiile subordonate între nivelele K4, în cadrul aceiași funcții (F1-F3) și aceluiași subprogram P1P2 cu respectarea limitei stabilite la nivel de K2. Totodată, autoritățile bugetare pot modifica resursele colectate între instituțiile din cadrul aceiași funcții (F1-F3), fără modificarea limitei aprobate.
  - instituțiile bugetare să modifice planurile de alocații între nivelele K5K6, cu respectarea limitei stabilite la nivelul de K4 al clasificării economice de către instituția superioară.
11. Prezenta decizie va fi adusă la cunoștința publică, va fi publică în Registrul de Stat al Actelor Locale și poate fi contestată în instanța de contencios administrativ în termen de 30 zile în condițiile prevăzute de Codul administrativ nr. 116/2018.
12. Controlul executării prevederilor prezentei decizii se pune în seama d-lui Andronic Victor, primar de Corjeuți și a comisiei consultative de specialitate pentru activități economico - financiare, drept și disciplină.
13. Prezenta decizie intră în vigoare la data de 01.01.2026.

*Președintele ședinței  
Contrașemnează:  
Secretarul Consiliului local*



*Carolina Zmău*

*Doina Chisari*

**Componenta Veniturilor la proiectul Bugetului local pentru anul 2026**

<i>Denumire</i>	<i>Cod EKO6</i>	<i>2026,mii lei</i>
<b>Venituri</b>		
<b>Impozite si taxe</b>	<b>111</b>	<b>4650,4</b>
Impozit pe venit retinut din salariu	111110	4331
Impoz.pe venit persoanelor fizice	111121	313,6
Impoz.pe venit persoanelor fizice care desfasoara activitate de comert	111124	5,8
<b>Impozite pe proprietate</b>	<b>113</b>	<b>1433,8</b>
Impozit funciar al personelor juridice si fizice,inregistrate in calitate de intreprinzator	113 161	125
Impoz.funciar alpersoanelor fizice - cetateni	113 171	522
Impozit pe bunuri imobiliare ale persoanelor juridice	113210	2
Impozit pe bunuri imobiliare ale persoanelor fizice	113 220	739,8
Impozit pe bunuri imobiliare achitat de către persoanele juridice și fizice în calitate de întreprinzător	113230	5
Impozit pe bunuri imobiliare,achiat de catre persoanele fizice – cetateni din valoarea estimative (de piata) abunurilor	113240	40
<b>Impozite si taxe pe marfuri si servicii</b>	<b>114</b>	<b>742</b>
Taxa de piata	114411	5,5
Taxa pentru amenajarea teritoriului	114 412	58
Taxa de plasare a publicității	114 415	10
Taxa pentru unitățile comerciale/sau prestări servicii	114 418	350
Taxa de solubrizare	114426	288
Taxa pentru apă	114611	28
<b>Venituri din proprietate</b>	<b>141</b>	<b>82,5</b>
Arenda terenurilor cu destinatie agricola	141522	82,5
<b>Venituri din vnzarea marfurilor si serviciilor</b>	<b>142</b>	<b>350,7</b>
Plata p/u certif. de urbanism ( nivelul I)	142215	8,9
Plata pentru locatiunea bunurilor patrimoniului public	142252	21,8
Incasari de la prestarea serviciilor cu plata	142310	320
<b>TOTAL VENITURI PROPRII</b>		<b>7256,9</b>
<b>Transferuri de la buget de stat</b>	<b>191</b>	<b>9441,7</b>
Transferuri generale	191231	2809,6
Alte transferuri generale	191239	1956,8
Transferuri cu destinatie speciala (invatamint)	191211	4675,3
<b>TOTAL GENERAL</b>		<b>16698,6</b>

**Componenta Cheltuielilor la proiectul Bugetului local pentru anul 2026**

<b>Total cheltuieli</b>	<b>Cod ECO</b>	<b>2026, mii lei</b>
Remunerarea muncii angajatilor	211 180	6765,6
Compensatie pentru alimentatie	211310	161,7
Contributii de asigurari sociale de stat obligator	212 100	2009,0
Energie electrica	222 110	395,5
Gaze	222 120	389,6
Servicii informatonale	222 210	23,4
Servicii de telecomunicatii	222 220	9,2
Servicii de transport	222 400	30,0
Servicii de reparatii curente	222 500	1982,3
Formare profesionala	222 600	5,6
Deplasari de serviciu in interiorul tarii	222 710	4,9
Servicii medicale	222 810	38,0
Servicii neatribuite altor aliniate	222 999	712,6
Compensatii personal didactic	272 500	48,0
Ajutoare banesti	272 600	180,0
Indemn pt incapacitatea temp de munca	273 500	12,5
Alte cheltuieli in baza de contracte cu PF	281 600	30,0
Cheltuieli curente neatribuite la alte categorii	281 900	165,0
Reparatii capitale ale cladirilor	311 120	360,0
procurarea constructiilor speciale	312 110	360,0
Reparatii capitale ale constructiilor speciale	312 120	329,6
Procurarea instalatiilor de transmisie	313 110	300,0
Procurarea masinilor si utilajelor	314 110	195,0
Procurarea uneltelor si sculelor, inventarului de instalare programelor	316 110	172,0
Procurarea altor mijloace fixe	317 110	20,0
Procurarea altor mijloace fixe	318 110	60,0
Procurarea combustibilului, carburant lubrifiant	331 110	100,0
Procurarea pieselor de schimb	332 110	40,2
Procurarea produselor alimentare	333 110	676,7
Procurarea medicamentelor si materialelor sanitare	334 110	4,0
Procurare materialelor didactice	335 110	10
Procurarea materialelor de uz gospodaresc si rechi	336 110	456,2
Procurarea materialelor de constructie	337 110	295,0
Procurarea accesoriilor de pat, imbracamint, incalt	338 110	42
Procurarea altor materiale	339 110	315,0
	<b>total</b>	<b>16698.6</b>

**Efectivul limită a statului de personal a primăriei Corjeuți și a instituțiilor publice din gestiune pentru anul bugetar 2026**

**Aparatul primăriei s. Corjeuți**

Nr/ord	Aparatul primăriei	Număr de unități	Categoria Funcției publice/posturi
1.	Primar	1	fdp
2.	Viceprimar	1	fdp
3.	Secretar al consiliului	1	fpc
4.	Contabil șef	1	fpe
5.	Arhitect șef	1	fpe
6.	Specialist (pe planificare, cadastral, preceptor fiscal, pe tineret și sport)	4,5	fpe
7.	Contabil	0,3	ps
8.	Arhivar	1	ps
9.	Dactilograf	1	ps
10.	Specialist pe Protecția Civilă	0,5	ps
11.	Șofier	1	ps
12.	Femeie de serviciu	2	pa
13.	Curier	3,0	pa
14.	Specialist relații sociale (CUPS)	1	ps
	<b>Total :</b>	<b>19,3</b>	

**Biblioteca publică:**

n/ord.	Biblioteca publică	Număr de unități
1.	Director	1
	<b>Total :</b>	<b>1</b>

**Casa de cultură**

n/ord.	Casa de cultură	Număr de unități
1.	Director	1
2.	Conducător artistic	1
3.	Femeie de serviciu	1
	<b>Total :</b>	<b>3</b>

**Efectivul de personal angajat în bază de contract de prestare a serviciilor**

n/o	Funcția	Salariul lunar de bază	Numărul de unități	Suma lunară stabilită
1.	Conducători auto la mașina antiincendiară	3850	3	5150
2.	Muncitor auxiliar	2300	2	5400
	Inginer tehnician	5740	0,5	3520
	Măturător la piață	2560	0,5	1930
	<b>Total unități:</b>		<b>6</b>	

*Anexa nr. 4 la  
Proiectul de Decizia 6/3 din 04.12.25*

**Numărul limită al autoturizmelor de serviciu mașinei antiincendiare și microbusului de transportat pasageri și a parcursul – limită anual pentru unitățile de transport în cadrul primăriei Corjeuți pe anul 2026**

n/o	Autoturizmul de serviciu	Numărul de unități	Parcursul limită anual (mii Km)
1.	Skoda superb	1	35640 km/anual
2.	Mașina antiincendiară (autospecială STEYR)	1	3000km/anual
3.	Mercedes Sprinter	1	8568 km/anual

*Anexa nr. 5 la  
Decizia nr. 6/3 din 04.12.25*

**Indemnizația alesului local pentru participarea la o ședință a Consiliului pentru anul 2026**

n/o	Denumirea	Suma lei/ședință
1	Indemnizația p/u participare la o ședință a Consiliului sătesc	700,00

Nomenclatorul tarifelor pentru serviciile prestate  
de la bugetul local pe anul 2026

n/o	Denumire a instituției	Denumirea serviciilor	Costul serviciilor, lei
1.	Arhiva	Eliberarea actelor pentru pensii din arhiva colhozului și arhiva primăriei	10,00 lei /act
3	Serviciul Secretariat	Eliberarea extraselor din registrul de evidenta a gospodariilor populatiei;	10,00 lei
		Eliberarea actului provizoriu de proprietate	10,00 lei
		Eliberarea certificatului privind:	
		- componența familiei	10,00 lei
		- Nu-i ocupat în câmpul muncii	10,00 lei
		- de moștenitor/notar	10,00 lei
		- de cotă (are/ nu are)	10,00 lei
		- proprietar de bun imobil	10,00 lei
		- de lipsa datoriilor la bugetul local	10,00 lei
		- de producție de origine: - animale (cabaline, porcine, vite, păsări) albine, păsări, pește.	50,00 lei
		- de producție agricolă, inclusiv și de livadă, din sere;	50,00 lei
		- caracteristica persoanei	10,00 lei
		Taxa p/u înregistrarea căsătoriei în zi de lucru	100 lei
		Taxa p/u înregistrarea căsătoriei în zi de odihnă, sau sărbătoare națională	500 lei
		Taxa p/u înregistrarea căsătoriei cu ieșirea din localul primăriei;	1000 lei
		Eliberarea copiilor și extraselor din deciziile Consiliului local Corjeuți	10,00 lei
	Cadastru	-Înregistrarea de către o persoană a contractelor de arendă	6 lei /1 contract
		-Înregistrarea de către o persoană a contractelor de arendă încheiate pe un termen nou între același arendator și arendaș	4 lei/1 contract
		-Înregistrarea modificărilor operate în contractul de arendă sau rezilierii contractului	4 lei / 1 contract
		-Eliberarea extraselor din registrul contr. de arendă	10 lei / extras
	Perceptor fiscal	Pentru eliberarea înștiințărilor la notificări (Legea 231 din cu privire la comerțul interior)	100 lei
	Clădirea primăriei	Chiria sălii festive a primăriei (oră)	100 lei

		Arenda unității de transport (BUS) (oră)	50 lei
3	Grădinița	Plata părinților p/u alimentarea copiilor la IET	14,60 lei
4	Casa de cultură	Chiria salii cu hol (oră) Chiria holului casei de cultură (oră)	200 lei 100 lei
5	Stadionul	Chiria stadionului (oră)	100 lei
7	Construcții /Arhitector	<i>Emiterea actelor permise în construcții, Certificat de urbanism pentru proiectare, autorizație de construire/desființare:</i>	
		- Certificatului de urbanism pentru proiectare	150,0 lei
		- Certificatului de urbanism informativ	150,0 lei;
		- Autorizației de desființare	150,0 lei
		Autorizației de schimbare a destinației construcțiilor și amenajărilor	300,0 lei
		Autorizației de construire: - în scopul reconstrucției - în scopul construirii primare până la 200m.p. - în scopul construirii primare de la 200m.p. – 500m.p. - în scopul construirii primare de la 500m.p. -1000m.p. - în scopul construirii primare de la 1000m.p. și mai mult	300,0 lei 300 lei; 500 lei 2000 lei; 4000 lei
		Emiterea Certificatului privind edificarea construcțiilor neautorizate conform CUC nr. 434, art. 387 alin. (4) și (5) în mărime de: (conform tabelului) (Suprafața p/u care se obține Certificatul privind edificarea construcției)	
		Casă individuală de locuit cu 1 etaj, până la 150 m.p./sau anexe gospodărești până la 150 m.p. cu 1 etaj	3200 lei
		Casă individuală de locuit cu 2 etaje, între 151 m.p.și 250 m.p./sau anexe gospodărești cu 2 etaje între 151 m.p.și 250m.p.	4800 lei
		Casă individuală de locuit cu cel mult 2 etaje, peste 250 m.p.sau anexe gospodărești peste 250 m.p.	9600 lei
6.		<b>SCUTIRI:</b> * P/u actele necesare la acordarea ajutorului social, sau compensațiilor p/u perioada rece a anului vor fi eliberate certificate tipizate – fara plata. * întocmirea actelor necesare pentru înregistrarea decesului persoanelor; * întocmirea actelor necesare la înregistrarea nașterii copilului; * A scuti de toate plățile instituțiile din subordinea primăriei s. Corjeuți.	

### ORGANIGRAMA Primăriei s. CORJEUȚI, r-1 BRICENI

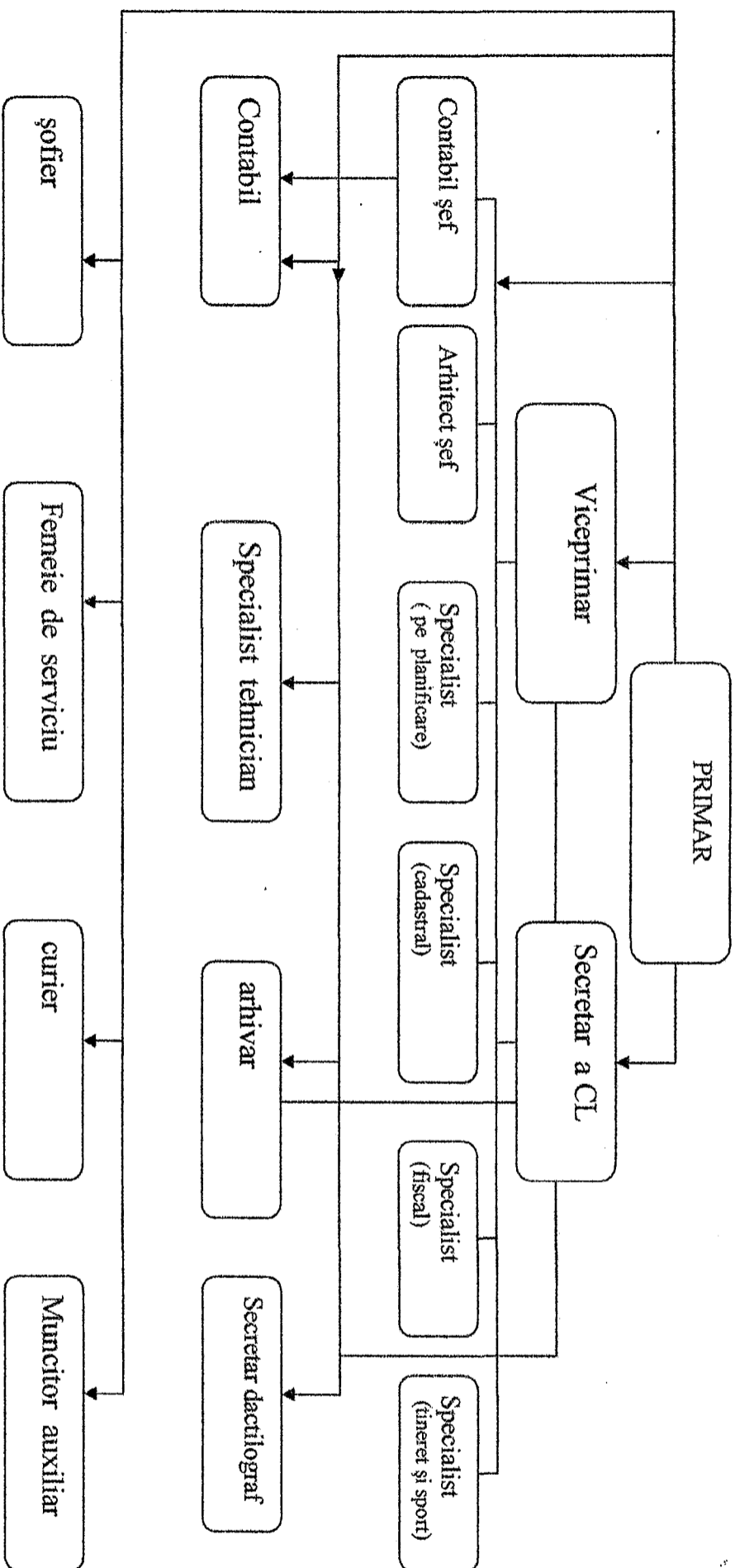

Secretar Consiliul Local Corjeuți



D. Chisari